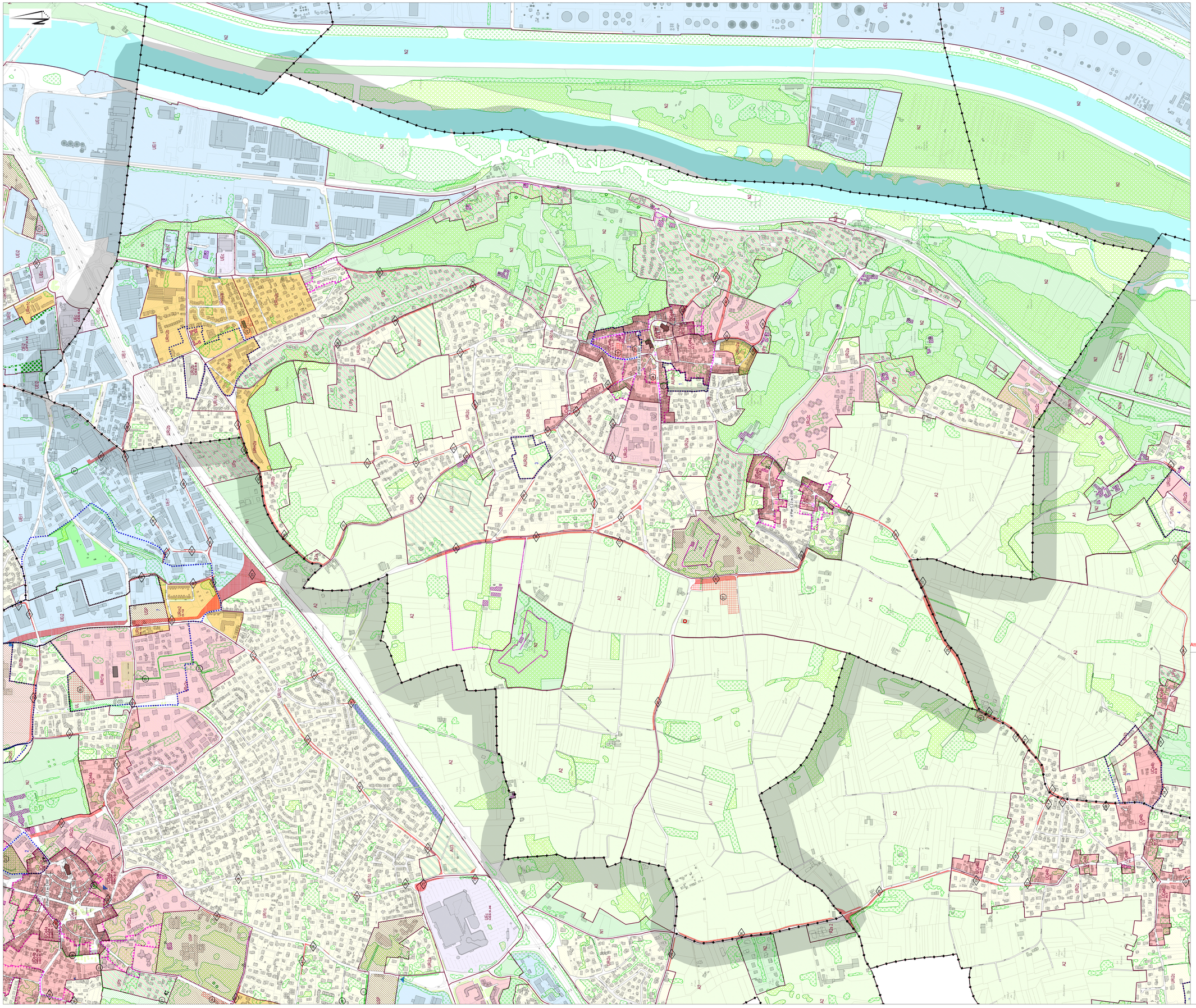

LES ZONES

Urbaines

Pour une meilleure lisibilité des plans la couleur du zonage n'est pas appliquée sur les voies et places

- UCa
- UBr
- URc
- Contour de zone
- UBP
- UEa UEp UEb UEi
- UEc
- UR
- UPr
- UL
- UPp

A urbaniser

- AUCa AURrh AURc AUBi
- AUEa AUEp AUEi AUEi
- AUEc
- AUBP
- AUL
- AU1-2 ou 3

Agricoles

- A

Naturelles

- N

AUTRES PRESCRIPTIONS

Equipements réseaux et emplacements réservés

- Emplacements réservés pour ouvrage public ou installation d'intérêt général
- Emplacements réservés pour espace vert ou Continuité Ecologique
- Emplacements réservés pour voirie
- Emplacements réservés pour cheminement piéton ou cycliste
- Périmètre d'attente de projet
- Localisation préférentielle pour équipement art L 151-41

Prescriptions relatives à la qualité du cadre de vie

- Espace Boisé Classé
- Espace Boisé Classé Ponctuel Arbre remarquable
- Plantation sur domaine public
- Espace Végétal à Valoriser
- Terrain Urbain Cultivé et Continuité Ecologique
- Délimitation d'Espace de Pleine Terre
- Element Bâti Patrimonial
- Périmètre d'intérêt Patrimonial

Prescriptions relatives à l'affectation des sols et la destination des constructions

- Richesse du sol et sous sol
- Secteur de Mixité Fonctionnelle
- Bâtiments avec changement de destination possible

Prescriptions relatives à l'implantation des constructions

- Espace non aedificandi
- Marge de recul
- Ligne d'implantation
- Polygone d'implantation
- Continuité Obligatoire
- Discontinuité Obligatoire

Prescriptions relatives aux déplacements

- Débouché piétonnier
- Débouché de voirie
- Cheminement à préserver

- Commune
- Arrondissement
- Voir plan 2.000° ou plan masse
- Voir orientations d'aménagement et de programmation

Attention tracé tourné

PLAN LOCAL D'URBANISME & DE L'HABITAT **PLU-H**

DECLINAISON **COMMUNE**

MODIFICATION N°4

APPROBATION - 2024

IRIGNY

DOCUMENT GRAPHIQUE DU REGLEMENT

C.2.1 - Zonages et autres prescriptions

Echelle : 1/5000

Valeur réglementaire limitée à l'intérieur du périmètre de la commune

OPI_MDL_9A_ZONAGE_P_OFFICIEL_IRIGNY 299-115047

MÉTROPOLE GRAND LYON

Agence d'Urbanisme de l'aire métropolitaine Lyonnaise